株式会社 ジュネス
TEL:03-6447-1381　FAX:03-3405-8538
〒150-0001 東京都渋谷区神宮前2-6-10
パークレーン2F
https://www.junespro.com/

PROFILE プロフィール

菊地　涼介

Ryosuke Kikuchi

生年月日	1996.06.27
性別	男性
サイズ	Height:180
	Bust:88
	Waist:79
	Hip:97
	Shoes:28

STARRING HISTORY 出演歴

テレビ

【2021】テレビ東京 ガル学。 ガールズガーデン 12話 ボディーガード役
【2020】テレビ朝日「あざとくて何が悪いの?」第2弾　クボタ役
11/28OA「あざといじられキャラ」エイジ役/TBSテレビ「中居正広の金曜日のスマイルたちへ」
「田中圭」企画　スタッフ役「浜崎あゆみ」企画

CF

【2023】パルシステム/ホンダカーズ
【2022】ソニー銀行/Gatsby 2022 スキンケア/ローソン/よつ葉乳業/楽天
【2021】NTT docomo /伊予銀行
STVハウジングプラザ/びっくりドンキー

VP

【2023】グラビスアーキテクツ企業PV
【2022】Pococha/シノケングループ
【2021】Google Chrome Book/富士通エフサス/アクセルラボ/レイワメディカルラボbien
【2020】SKサポートサービス
顔認証セキュリティプロモーションムービー/ライフネット生命/明治安田生命「エピローグ・レター」　/デンツプライシロナ

その他

◆舞台:「DEAD ONE SCHOOL～死者は群れをナシマス～」篠原秀一役(千本桜ホール)<2019/10/9～10/13>
◆Netflix:今際の国のアリス
◆MV:Alexandros 「どーでもいいから」
◆STILL
デサント/datamix/Victorイヤホン/アルペン/メガスポーツ初売りリーフレット/sons東京シャツ/PIGGIES/TRAUM JAPAN/TABI LABO

Copyright © 2012 JUNES ACTING & MODELING. All rights reserved.
ページ上で使用されている画像データは(株)ジュネスが管理しています。これらのデータの無断転載を固く禁じます。

株式会社 ジュネス
TEL:03-6447-1381　FAX:03-3405-8538
〒150-0001 東京都渋谷区神宮前2-6-10
パークレーン2F
https://www.junespro.com/

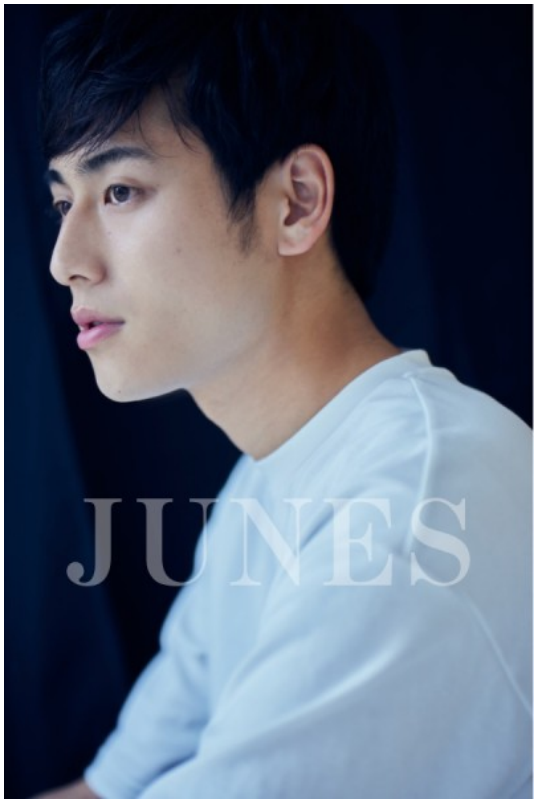

Copyright © 2012 JUNES ACTING & MODELING. All rights reserved.
ページ上で使用されている画像データは(株)ジュネスが管理しています。これらのデータの無断転載を固く禁じます。